Herzlich Willkommen bei der Bayerischen

Die Grundfähigkeitenversicherung Existenzplan

Roadshow 2019

Agenda

die Bayerische

1	Die Bayerische stellt sich vor
2	Existenzplan aktiv & kreativ
3	Leistungsbeispiele
4	Ihr Weg zu uns

Die Bayerische im Überblick

die Bayerische

Gesellschaften

- Bayerische Beamten Lebensversicherung a.G
- BBV-Holding AG
- Bayerische Beamten Versicherung AG
- Neue Bayerische Beamten Lebensversicherung AG

Tochter-Gesellschaften

- Pangaea Life GmbH (100 % Beteiligungsverhältnis)
- sum.cumo AG, Hamburg (100 %)
- compexx Finanz AG, Regensburg (100 %)
- Bayerische IT GmbH, München (100 %)
- Bayerische Finanzberatungs- und Vermittlungs-GmbH, München (100 %)
- die Bayerische Prokunde AG (100 %)
- Nettowelt GmbH (100 %)
- Bayerische Online-Versicherungs-agentur und Marketing GmbH, München (100 %)
- IS2 AG, Marzling (98,6 %)
- asspario Versicherungsdienst AG, Bad Kreuznach (75 %)
- Bayerische Domicil GmbH, München (50 %)
- Travelprotect GmbH (25 %)

UNTERNEHMENSQUALITÄT Lebensversicherer A+ SEHR GUT Neue Bayerische Beamten Lebensversicherung AG ASSEKURATA 06/2019

Versicherungsgruppe die Bayerische in Zahlen

- **Gegründet:** 1858, Sitz in München, seit 1927 in ganz Deutschland aktiv
- **Rechtsform:** Versicherungsverein auf Gegenseitigkeit (a.G.). Der Vorteil für die Kunden: Gewinne kommen den Versicherten zugute, keine Ertragsschmälerung durch Fremd-Aktionäre
- **Beitragseinnahmen Gruppe:** 504 Millionen Euro
- **Gewinn vor Steuern:** 17,6 Millionen Euro
- **Verwaltete Kapitalanlagen:** 4,6 Milliarden Euro
- **Zahl der Kunden:** 700.000

1+ proontra LV-Note 2019 die Bayerische Gesamtnote proontra LV-Check

Die Bayerische übertrifft die Eigenkapitalanforderungen deutlich

	Bayerische Beamten Versicherung AG			Neue Bayerische Beamten Lebensversicherung AG			Bayerische Beamten Lebensversicherung a.G.		
	31.12.2016	31.12.2017	**31.12.2018**	31.12.2016	31.12.2017	**31.12.2018**	31.12.2016	31.12.2017	**31.12.2018**
Solvency II-Bedeckungs-quote	197 %	190 %	**199 %**	271 %	330 %	**320 %**	208 %	266 %	**305 %**

Unsere Vision

Wir von der Bayerischen denken deutlich über die Grenzen des klassischen Versicherns hinaus, wollen uns auf Vorsorge konzentrieren und dazu beitragen, das Versichern vielleicht sogar überflüssig zu machen.

KUNDEN erwarten

AMAZON-STANDARDS

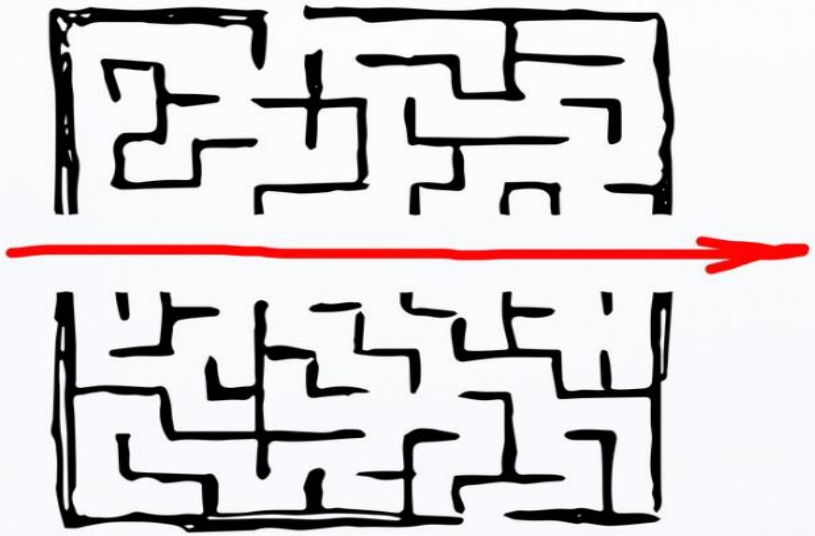

Aber wie machen wir das?

auch bei VERSICHERUNGEN

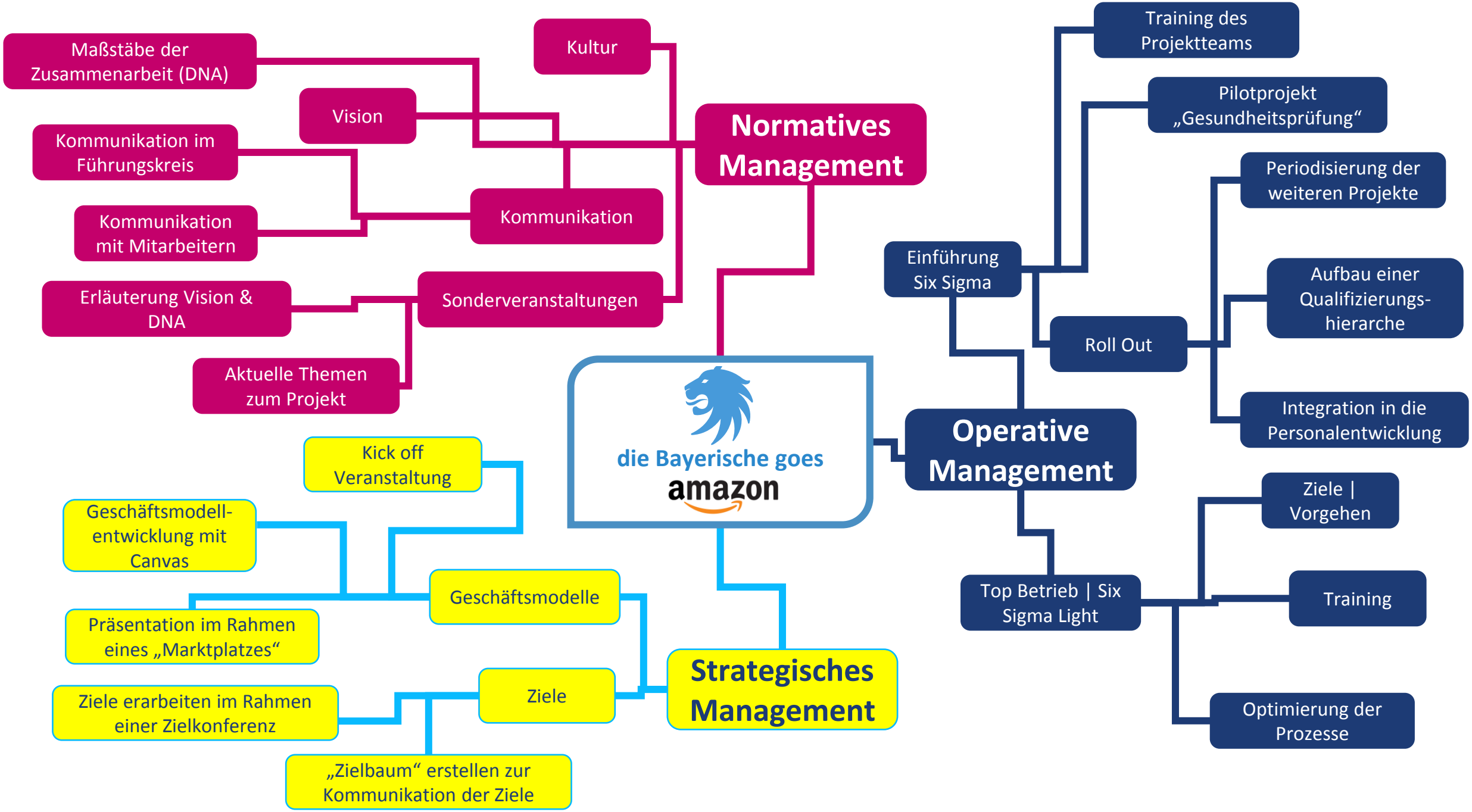
Maßstäbe der Zusammenarbeit (DNA)
Kultur
Vision
Kommunikation im Führungskreis
Normatives Management
Kommunikation
Kommunikation mit Mitarbeitern
Erläuterung Vision & DNA
Sonderveranstaltungen
Aktuelle Themen zum Projekt
Training des Projektteams
Pilotprojekt „Gesundheitsprüfung“
Periodisierung der weiteren Projekte
Einführung Six Sigma
Aufbau einer Qualifizierungs-hierarche
Roll Out
Integration in die Personalentwicklung
die Bayerische goes amazon
Operative Management
Kick off Veranstaltung
Ziele | Vorgehen
Geschäftsmodell-entwicklung mit Canvas
Geschäftsmodelle
Top Betrieb | Six Sigma Light
Training
Präsentation im Rahmen eines „Marktplatzes“
Strategisches Management
Ziele
Ziele erarbeiten im Rahmen einer Zielkonferenz
Optimierung der Prozesse
„Zielbaum“ erstellen zur Kommunikation der Ziele

Agenda

die Bayerische

1	Die Bayerische stellt sich vor
2	Existenzplan aktiv & kreativ
3	Leistungsbeispiele
4	Ihr Weg zu uns

Übersicht über die Tarife

die Bayerische

Ihr persönlicher ExistenzPlan

ExistenzPlan aktiv

17 versicherte Grundfähigkeiten

Ideal für alle, die körperlich oder in medizinischen Berufen arbeiten. Hier sind vor allem körperliche Fähigkeiten abgesichert, inklusive wichtige Kompetenzen für ein eigenständiges Leben.

ExistenzPlan kreativ

20 versicherte Grundfähigkeiten

Ideal für alle Kreativen, Journalisten, Schauspieler. Oder einfach alle, die beruflich oder privat zusätzlich ihre Computer-Kompetenzen absichern möchten.

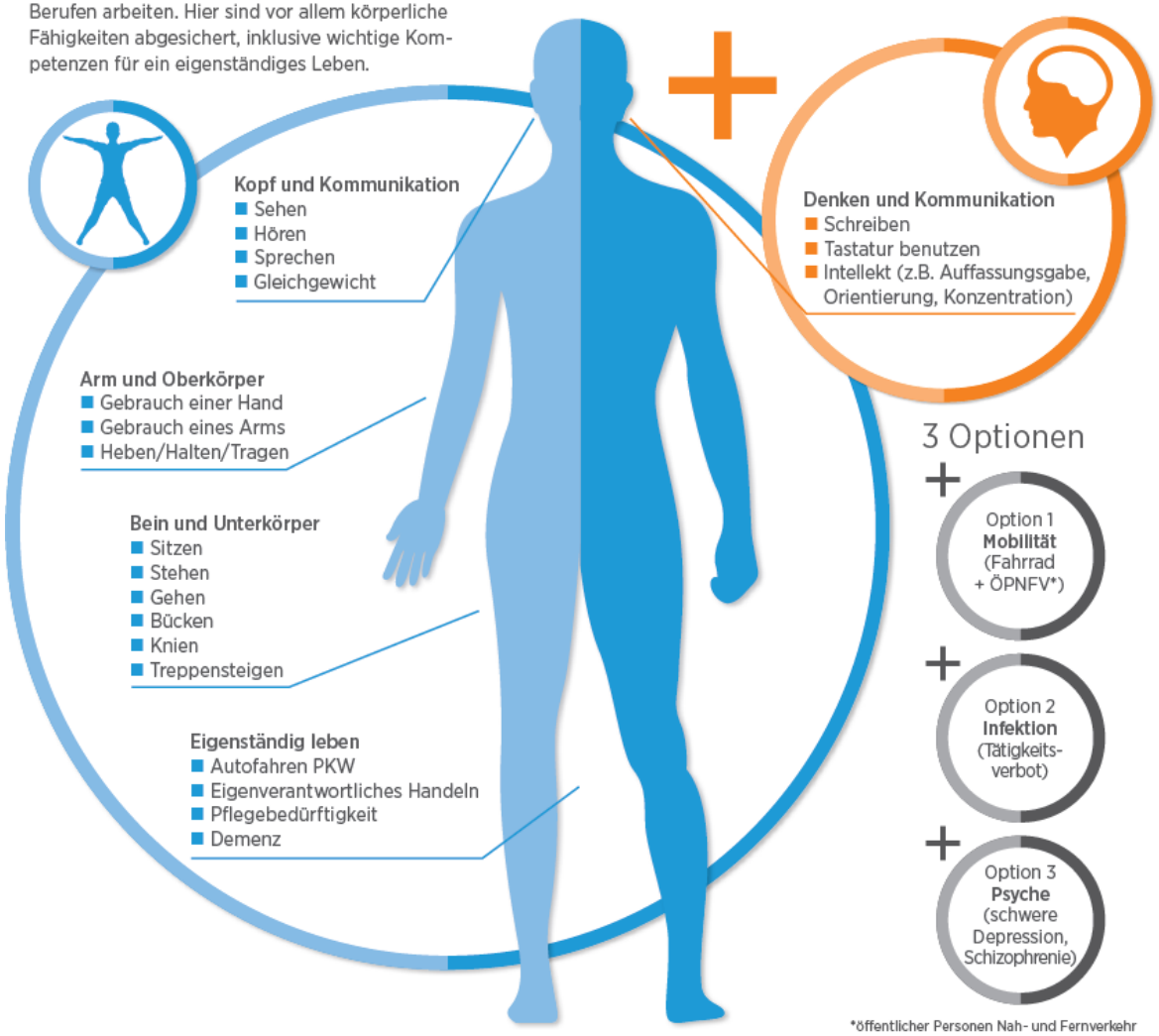

3 Optionen

+ Option 1 **Mobilität** (Fahrrad + ÖPNFV*)

+ Option 2 **Infektion** (Tätigkeitsverbot)

+ Option 3 **Psyche** (schwere Depression, Schizophrenie)

*öffentlicher Personen Nah- und Fernverkehr

Highlights

Immer inklusive:
„Autofahren PKW“

6 Monate Prognose:
analog BU

Bis 2.500 EUR:
nur wenige Gesundheitsfragen

„Existenzplan“ der Bayerischen belegt Platz 1 bei Assekuranzzoom (Studie GFV 2019)

USP:
Fahrrad fahren

USP:
Kinder ab 3 J.

Wechseloption:
in eine BU

BU Umtauschoption

- Erstmalige Aufnahme einer **unbefristeten oder einer auf mind. 24 Monate befristeten beruflichen Tätigkeit** nach erfolgreichem Abschuss eines Studiums/Berufsausbildung
- GF muss zum Wechselzeitpunkt seit mind. **5 Jahren** bestanden haben und sie darf während dieses Zeitraums nicht beitragsfrei gestellt gewesen sein
- Die versicherte Person darf zum Wechselzeitpunkt **max. 30 Jahre alt** sein
- Die VP darf zum Wechselzeitpunkt noch **keine Leistung aus einer BU, GF, EU** oder ähnlicher Versorgung erhalten bzw. eine Antrag für eine solche Versorgung gestellt haben.
- Zum Wechselzeitpunkt muss eine **SBU für Neuabschlüsse offen** sein
- Insgesamt **maximal 1000 Euro**
- für die gesundheitliche Risikoprüfung für die BU müssen die zum Wechselzeitpunkt geltenden tarifierungsrelevanten Daten (zur Zeit wären das Größe, Gewicht, **Raucherstatus**) abgefragt werden
- Nur wenn **Normalannahme** GF
- Der Wechsel erfolgt in einem zum Wechselzeitpunkt für das Neugeschäft geöffneten Tarif, d.h. es gelten die für den Tarif dann gültigen Rechnungsgrundlagen und Annahmerichtlinien

Eckdaten auf einen Blick

Mindest- / Höchsteintrittsalter	3 Jahre / max. 55
Höchstendalter	67 Jahre
Mindestbeitrag	5 EUR monatlich
Mindestrente	75 EUR
Angemessenheit	- 60% des durchschnittlichen Gewinns vor Steuern der letzten 3 Jahre bei Selbstständigen - 60% des Bruttojahreseinkommens bei Sozialversicherungspflichtigen - 30% der Bruttojahresbezüge bei Beamten, Richtern, Soldaten und Kirchenbeamten Die versicherbaren Höchstgrenzen (z.B. 1.000 € für Schüler, Azubis,..) gelten analog BU.

Wenige Gesundheitsfragen für Erwachsene:

○ ja ○ nein Hatten Sie in den letzten 5 Jahren Krankheiten, gesundheitliche Beeinträchtigungen oder Beschwerden, die länger als 30 Tage regelmäßig oder zusammenhängend angedauert haben oder noch andauern und wurden Sie deswegen durch Ärzte oder Therapeuten beraten, untersucht oder behandelt?

Für uns relevant sind Angaben zu Seh-, Hör-, Sprech- und Konzentrations- oder Gedächtnisstörungen, Gleichgewichtsstörungen oder Schwindel, Herz-, Gefäß- oder Stoffwechselerkrankungen, Chronische Lungen- oder Darmerkrankungen, Wirbelsäulen- und Gelenkerkrankungen, Unfallverletzungen, Tumorerkrankungen, einer HIV-Infektion sowie einer Alkohol-, Medikamenten- oder Drogenabhängigkeit.

○ ja ○ nein Nehmen oder nahmen Sie in den letzten 5 Jahren länger als 30 Tage regelmäßig oder zusammenhängend verschreibungspflichtige Medikamente ein oder wurden Ihnen solche verordnet?

○ ja ○ nein Haben Sie einen der unten aufgeführten Anträge gestellt oder bewilligt bekommen?

- Grad der Behinderung (GdB)
- Minderung der Erwerbsfähigkeit (MdE)
- Grad der Schädigungsfolgen (GdS)
- Pflegestufe oder ein Pflegegrad
- Antrag auf Erwerbsminderungsrente, Berufsunfähigkeitsrente oder Grundfähigkeitsrente

Bis 2.500 €

Agenda

die Bayerische

1	Die Bayerische stellt sich vor
2	Existenzplan aktiv & kreativ
3	Leistungsbeispiele
4	Ihr Weg zu uns

Leistungsbeispiele

- **Verlust Autofahren**

Die versicherte Person wurde ohnmächtig und suchte daraufhin einen Arzt auf. Dieser stellte eine Diabetes inkl. gestörter Hypoglykämiewahrnehmung fest, so dass die versicherte Person nicht mehr Autofahren darf. Ihr wurde deshalb der Führerschein entzogen. Ihren Beruf (z.B. als Bürohilfe) musste sie deshalb aber nicht aufgeben. Zwar ist sie auf der Arbeit auch schon einmal ohnmächtig geworden, aber ansonsten nicht eingeschränkt.

Leistungsbeispiele

- **Verlust Handgebrauch**

Die versicherte Person schnitt sich am Zeigefinger (beruflich oder privat). Die Wunde wurde ärztlich versorgt, aber dennoch kam es zu einer Infektion der Wunde inkl. Fieber. Es folgte eine Operation mit anschließender Ruhigstellung. Die versicherte Person hatte weiterhin Schmerzen, insbesondere bei der Bewegungen des Fingers. Deshalb schonte sie die gesamte Hand. Als Folge kommt es zu einer Entkalkung, Muskelrückbildung und Versteifung in der gesamten Hand. Die Bewegungseinschränkungen sind so groß, dass mit dieser Hand keine Wasserflasche mehr geschlossen und geöffnet werden kann.

Agenda

die Bayerische

1 Die Bayerische stellt sich vor

2 Existenzplan aktiv & kreativ

3 Leistungsbeispiele

4 Ihr Weg zu uns

Einfach: Abschluss in wenigen Schritten

Direkteinstieg:
existenzplaner.net
oder
diebayerische.de/makler

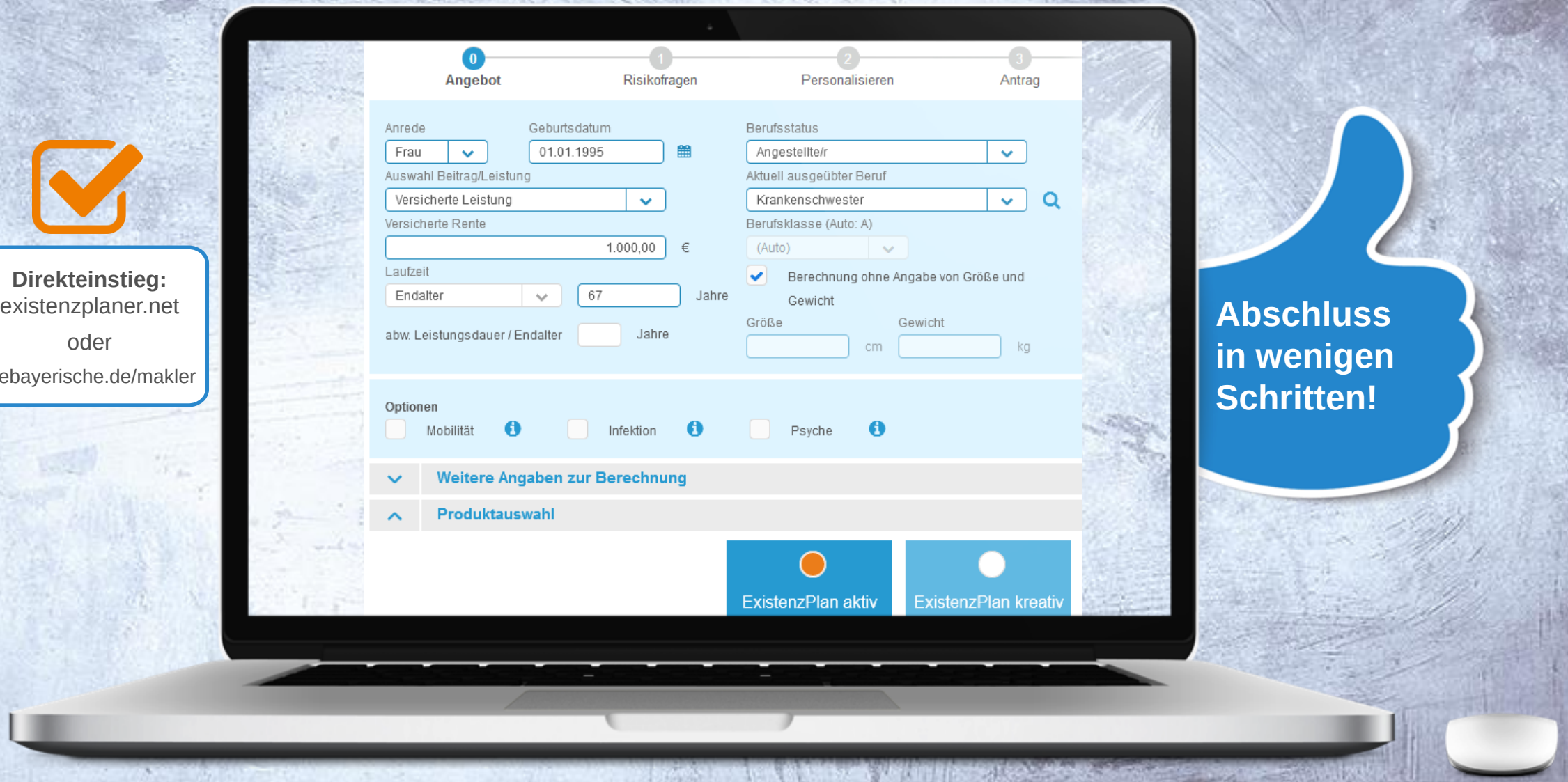

Abschluss in wenigen Schritten!

Ihr Weg zu uns

die Bayerische

Vertriebs-Service-Center

VSC Thomas-Dehler-Straße 25 | 81737 München
T 089/6787-2222
F 089/6787-3377
vsc@diebayerische.de

Ansprechpartner für

- Angebotserstellung
- Bestands- und Vertragsauskünfte
- Tarifinformationen

Makler-Dienstleistungs-Center

MDC Thomas-Dehler-Straße 25 | 81737 München
T 089/6787-9233
F 089/6787-9666
mdc@diebayerische.de

Ansprechpartner für

- Schulungen
- Fachfragen
- Sonderfälle
- Organisation

Berechnungssoftware

makler.diebayerische.de

- Maklerhomepage inkl. Angebotsbereich Leben und Kranken (Internet Services)
- Angebotssoftware Sach
- Angebotssoftware Gewerbe

Regionalleiter-Suche

Finden Sie hier Ihren persönlichen Ansprechpartner!

Zur Suche

Danke

Roadshow 2019